KALIMAN

EL HOMBRE INCREIBLE

No 93

$ 1.00

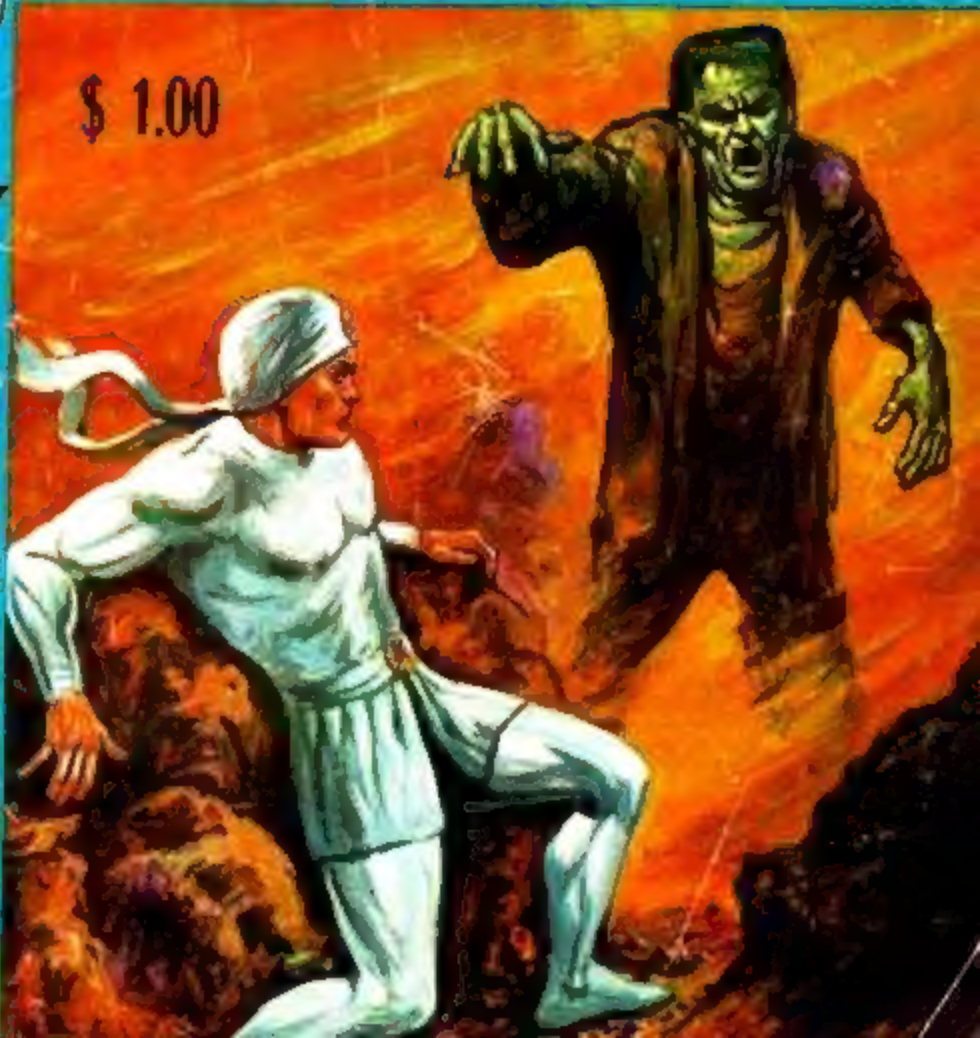

KALIMAN

KALIMAN

EL HOMBRE INCREIBLE 83

KALIMAN

EL HOMBRE INCREIBLE

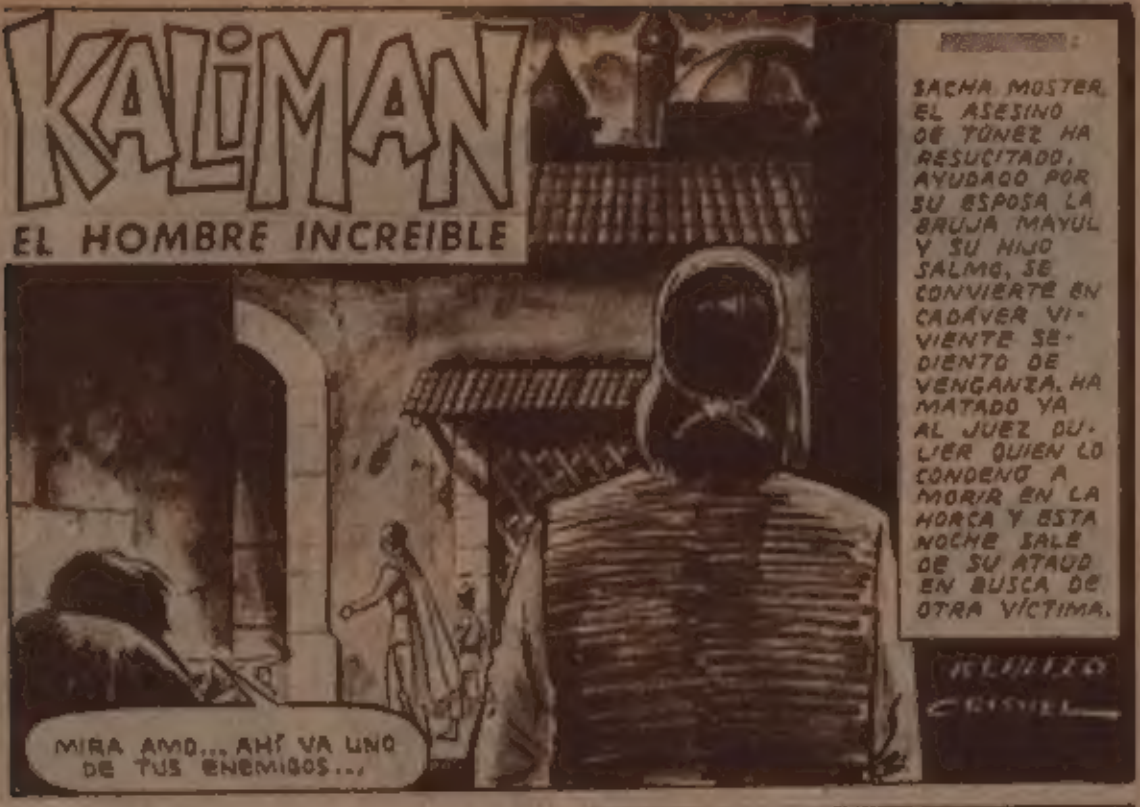

NO EXPONGA SU DINERO USE EL SERVICIO DE SEGUROS POSTALES

KALIMAN MORIRÁ DESPUÉS... ESTA NOCHE LA TENGO RESERVADA PARA OTRO DE MIS ENEMIGOS...

¿QUE VIENEN A BUSCAR AQUÍ?
MI AMADA ESPOSA MAYUL SE ENCARGARÁ DE ELLOS... AHORA DEBEMOS IRNOS DE AQUÍ...

KALIMAN NI SE IMAGINA QUE EL INSEPULTO HA ESTADO MUY CERCA DE EL...
LA VIUDA DE SACHA MOSTER SABRÁ ALGO EN TORNO A LA DESAPARICIÓN DEL CADÁVER...

¡OH, KALIMAN!
4-2

NO EXPONGA SU DINERO USE EL SERVICIO DE SEGUROS POSTALES

EL JUEZ DULCEA FUE ASESINADO ANOCHE, ¿QUÉ ME DICE DE ESO?
ASÍ IRAN MURIENDO TODOS, JA, JA, JA...
A VER SI PUEDEN ATRAPAR A UN ESPECTRO, JA, JA, JA...
SE BURLA DE NOSOTROS..
TENEMOS QUE INVESTIGAR DENTRO DE LA CASA, ESTOY SEGURO QUE ALGO OCULTA, VAMOS...
ARRIBA SOLÍN...
UFFFF....
4-4

SIGILOSAMENTE TREPAN HASTA LA AZOTEA...

CON CUIDADO SOLÍN...

UFF...

PERO JUSTO EN ESE MOMENTO ACECHA EL PELIGRO...

¡NOS DESCUBRIERON!

GUUAAUUU... GUAUUUU...

SOLÍN SE DESPRENDE DE LA MANO DE KALIMAN...

¡CUIDADO SOLÍN!

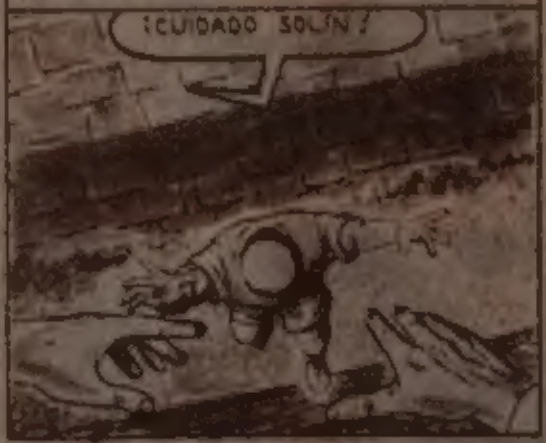

GARRRR... ¡ESTOY PERDIDO!

AHORRE TIEMPO ENVIANDO SUS CARTAS POR VIA AEREA

UNA FRACCIÓN DE SEGUNDO ANTES DE QUE EL PERRO CLAVE SUS COLMILLOS KALIMAN ENTRA EN ACCION...

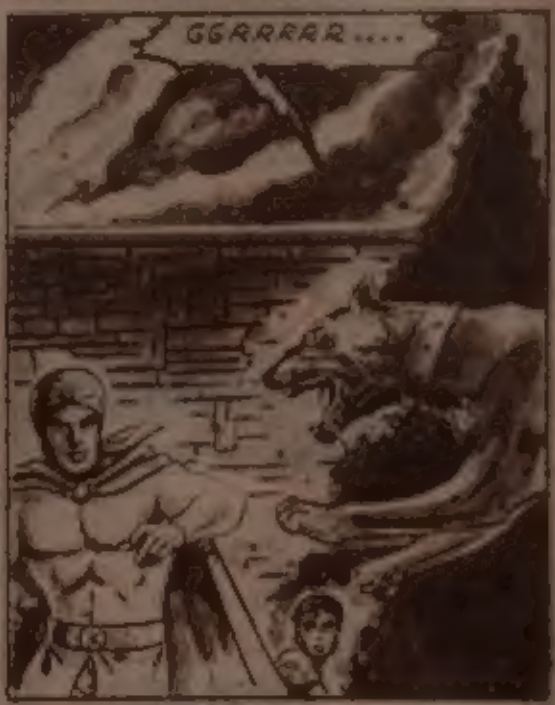

PERO LA FIERA PREPARA UN SEGUNDO ATAQUE...

NO EXPONGA SU DINERO USE EL SERVICIO DE SEGUROS POSTALES

KALIMAN DESCARGA SU FUERZA HIPNOTICA...

TRANQUILO... TRANQUILO... QUIETO...

GRRRRR...

Y EN UNOS SEGUNDOS LA FIERA QUEDA DOMINADA...

SOMOS TUS AMIGOS...

BRAVO KALIMAN. LO HIPNOTIZASTE...

¿QUIEN ANDA AHI?

CUIDADO SOLIN...

¿QUE SUCEDE DOGO? ¿POR QUE LADRABAS? ¿HA VENIDO ALGUN [illegible]?

KALIMAN

MAYUL IGNORA QUE EL PERRO ESTA HIPNOTIZADO...

LA BRUJA REALIZA SUS ACOSTUMBRADOS RITOS DE MAGIA NEGRA...

USE EL CORREOGRAMA PARA OBTENER CELEBRIDAD Y ECONOMIA

ANTES DE ESCAPAR KALIMAN DESPIERTA AL PERRO

AHORRE TIEMPO ENVIANDO SUS CARTAS POR VIA AEREA

KALIMAN

MIENTRAS TANTO, LA JOVEN RADIOISTA LIL SALE DE SU TRABAJO...

UFF... QUE NOCHE CTA FRA COMO UNA TUMBA...

AVANZA POR LA SOLITARIA CALLE RUMBO A SU AUTO ..

QUE EXTRAÑO... AHORA RECUERDO QUE MI VIDA ESTÁ EN PELIGRO POR LA AMENAZA DEL INSEPULTO...

Y AL DAR VUELTA AL CALLEJÓN .

¡OHH... ¿QUIEN ES?

4 - J

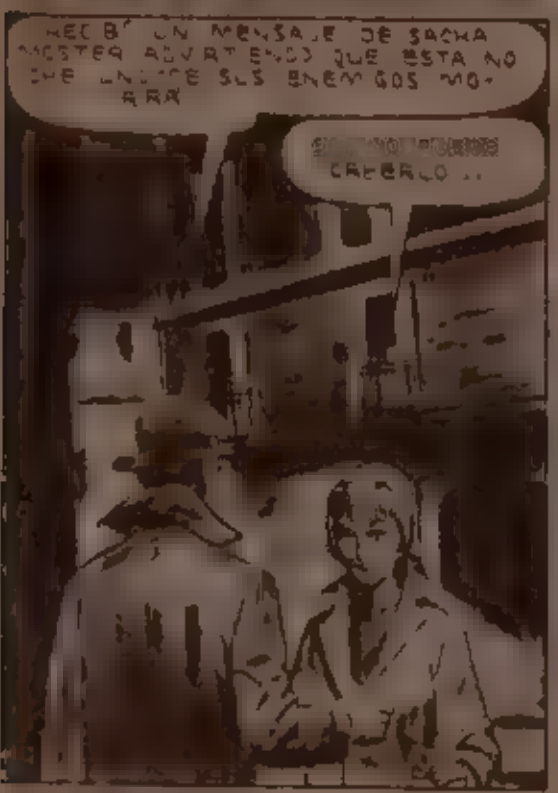

NO EXPONGA SU DINERO USE EL SERVICIO DE SEGUROS POSTALES

AHORRE TIEMPO ENVIANDO SUS CARTAS POR VIA AEREA

KALIMAN OBSERVA LAS FOTOGRAFÍAS DEL JURADO, TRATANDO DE IDENTIFICAR EL ROSTRO DE LA FIGURILLA QUE MANUEL TIENE EN SU PODER.

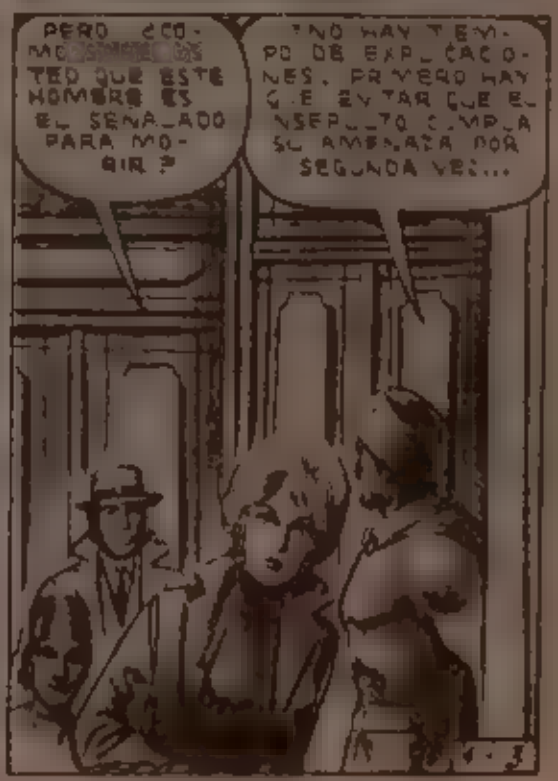

KALIMAN

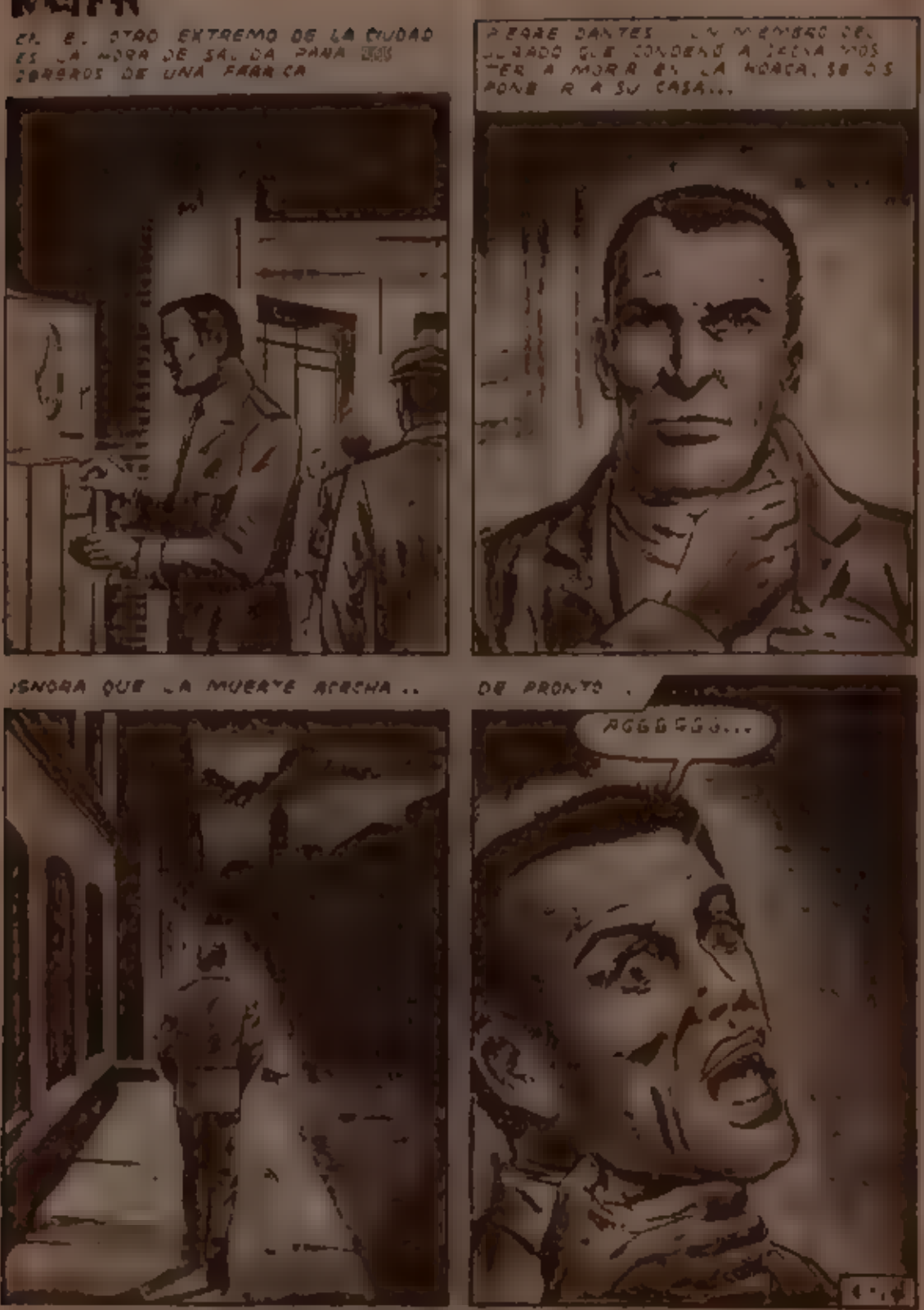

NO EXPONGA SU DINERO USE EL SERVICIO DE SEGUROS POSTALES

LOS MIERCOLES NO SE PIERDA RAYO DE PLATA

KALIMAN

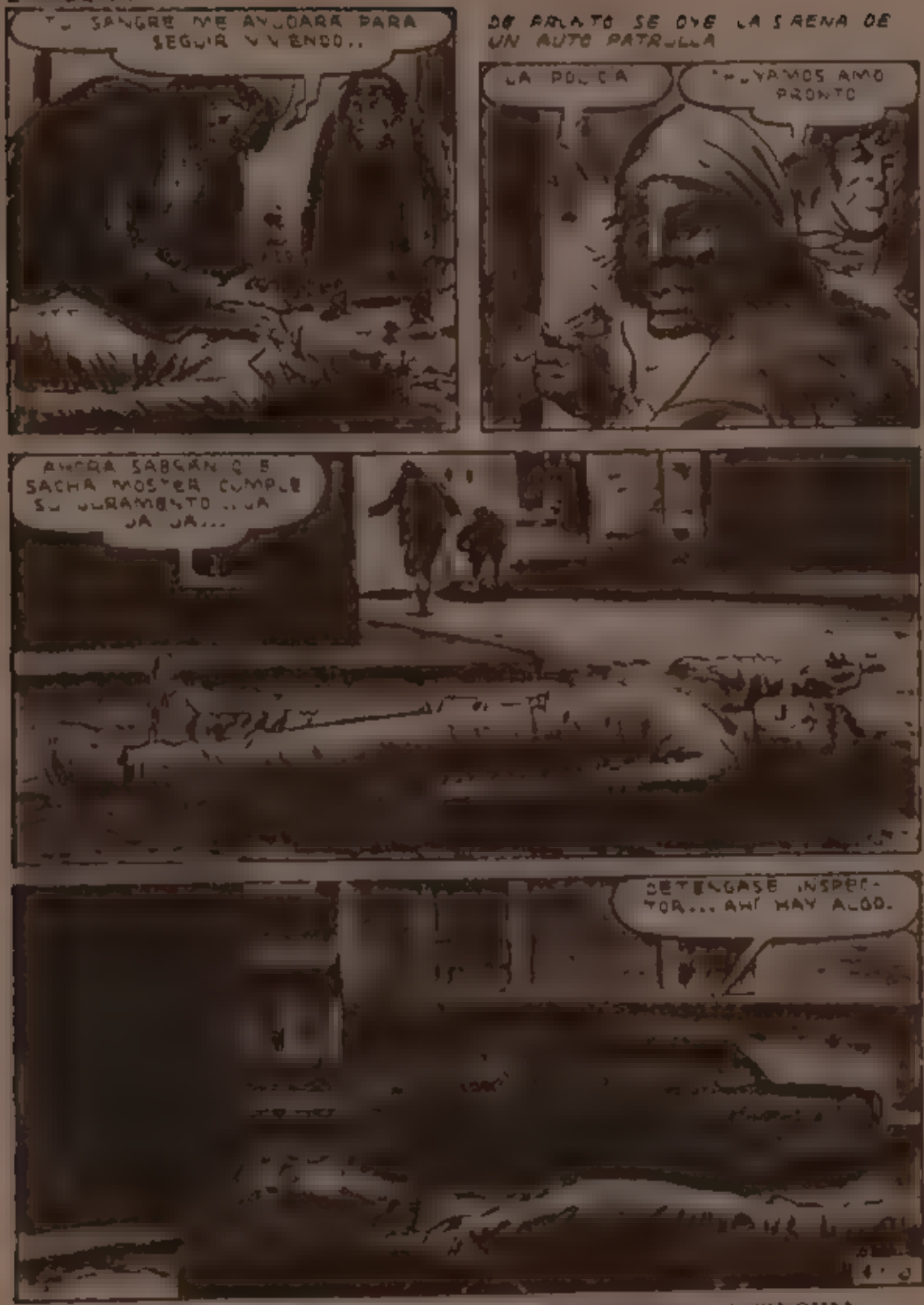

USE EL CORREOGRAMA PARA OBTENER CELERIDAD Y ECONOMIA

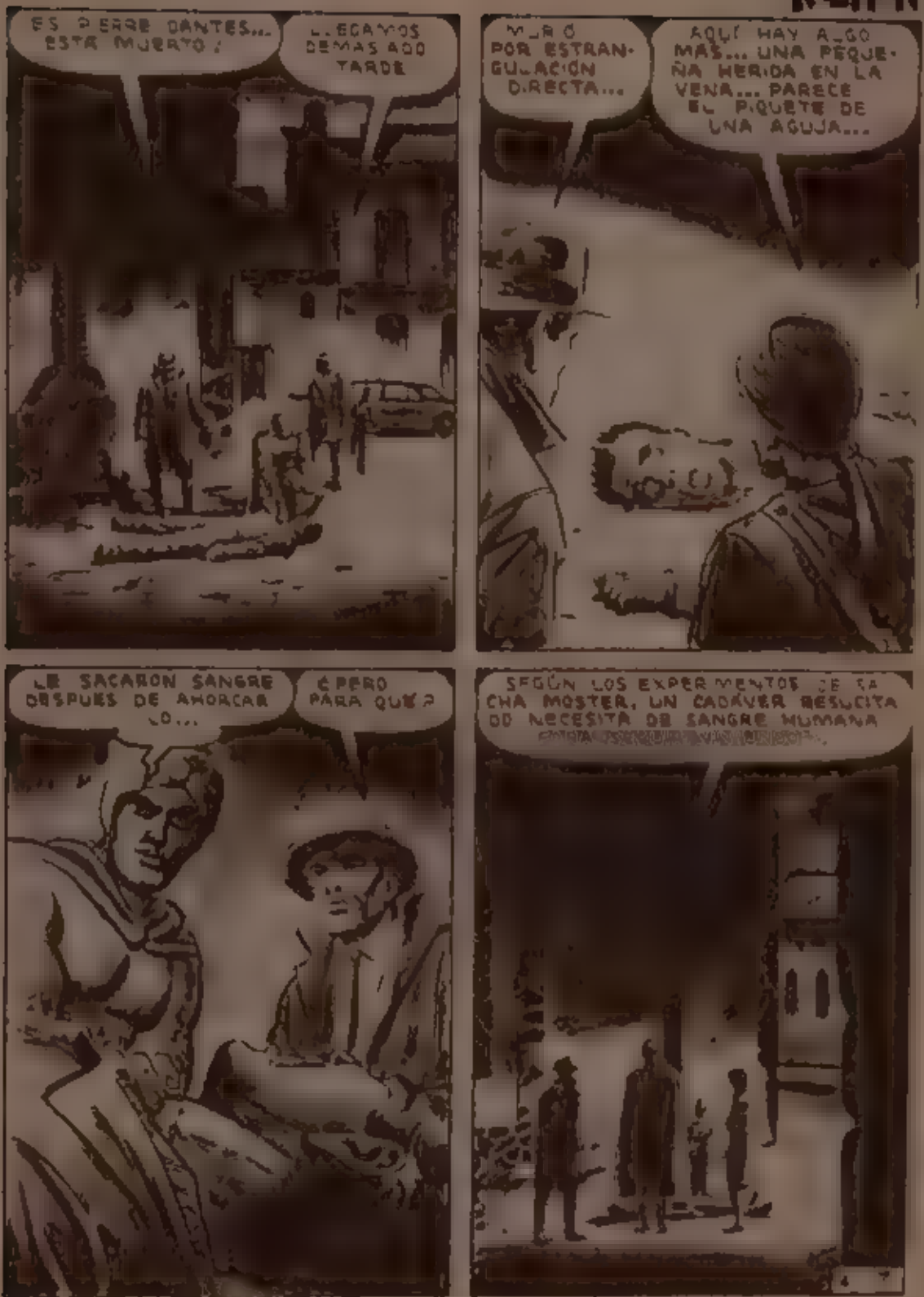
ES PERRE DANTES... ESTA MUERTO!
LLEGAMOS DEMASIADO TARDE
MURIÓ POR ESTRANGULACION DIRECTA...
AQUÍ HAY ALGO MAS... UNA PEQUEÑA HERIDA EN LA VENA... PARECE EL PIQUETE DE UNA AGUJA...
LE SACARON SANGRE DESPUES DE AHORCAR LO...
¿PERO PARA QUE?
SEGÚN LOS EXPERIMENTOS DE FA CHA MOSTER, UN CADÁVER RESUCITA DO NECESITA DE SANGRE HUMANA

¿DEBEMOS CREER QUE SASHA MOSTER SE HA CONVERTIDO EN VAMPIRO HUMANO...
PERO, NO HAY PRUEBAS DE QUE EL SEA EL ASESINO...

¿Y QUIEN OTRO PUDO SER? RECUERDE EL MENSAJE QUE RECIBIÓ. Y LA BRUJA MAYOR VENGO EL NOMBRE DE LA VÍCTIMA..
QUE NOTICIA PARA MI PERIODICO..

¿CREE USTED QUE ESA MUJER ESTE INVOLUCRADA EN ESTO?
POR SUPUESTO Y EN SU GUARIDA SE ESCONDE EL ASESINO..

ENSEPULTO CUMPLIO SU JURAMENTO POR SEGUNDA VEZ
ESPERAREMOS A QUE RECOJAN EL CADAVER Y DESPUES REMOS A INTERROGAR A ESA MUJER.
4 5

EL SEGUNDO DE MIS ENEMIGOS ¡ESTÁ MUERTO!
Y SU SANGRE
TE MÁS VIDA.
ES
SACHA. DEBES ESTAR SATISFECHO
CHAR QUE LLAMAN A LA PUERTA...
¿QUIEN PUEDE SER? ¿ACASO LA POLICÍA?

QUIEREN?
LADO, SEÑORA...
A MI CASA
¡ESTO ES UNA ... PASO!
¡AQUÍ NO HAY NADIE.
ABRA A SI QUIERE SABERLO

¿QUE HACE?
ESCULPIENDO UNA ESTATUA... MI HIJO ES UN GRAN ARTISTA...JE, JE...
¡BUSQUEN POR TODA LA CASA, PRONTO.
¿QUE BUSCA INSPECTOR?
A SACHA MASTER QUE ASESINO A UN HOMBRE ESTA NOCHE..
JE, JE, JE, MI AMADO ESPOSO ESTA MUERTO...
¿O ACASO OLVIDARON QUE USTEDES LO MANDARON A LA HORCA?
DESAPARECIO DE SU TUMBA...TAL [redacted] DONDE ESTA

KALIMAN

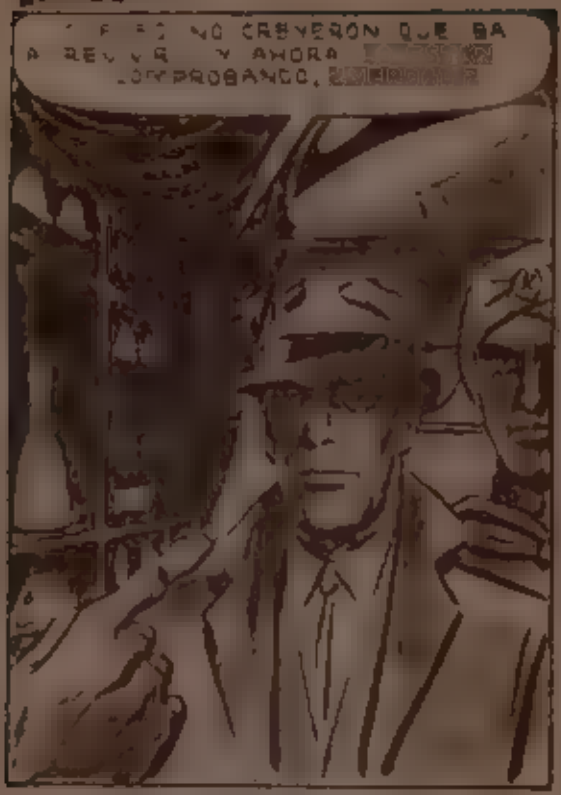

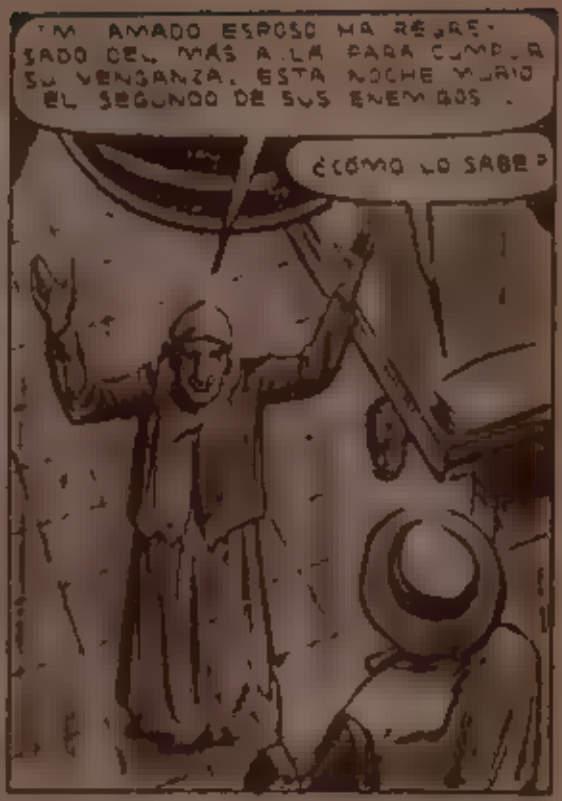

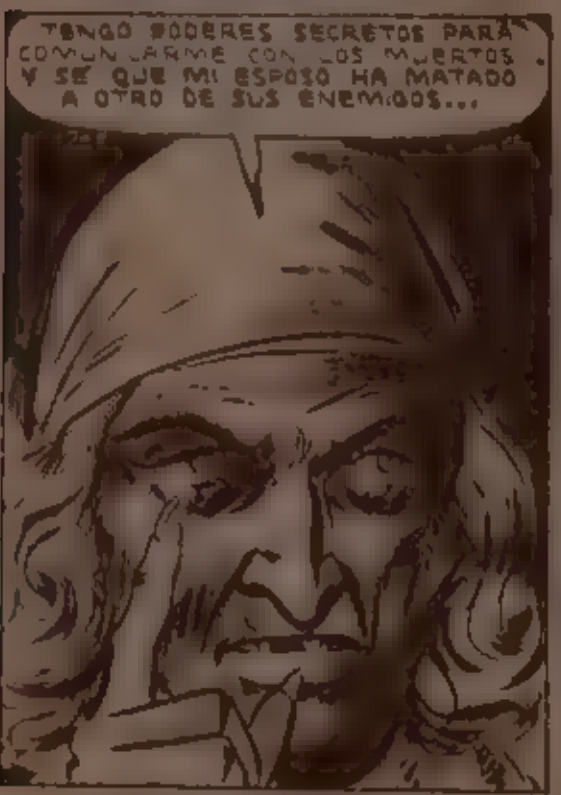

KALIMAN DESCUBRE ALGO..

NO EXPONGA SU DINERO USE EL SERVICIO DE SEGUROS POSTALES

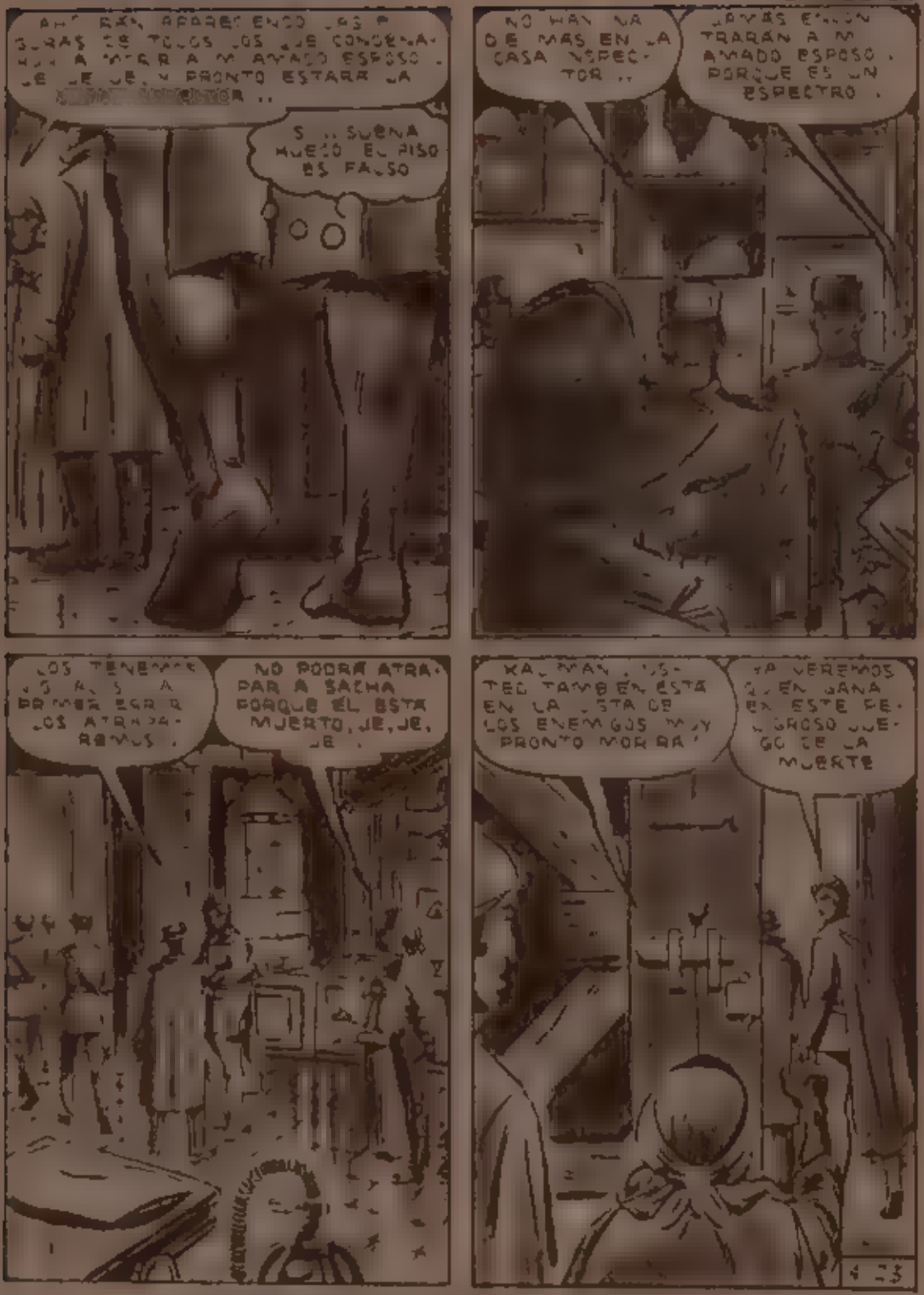
S... SUENA HUECO EL PISO ES FALSO
NO HAY NADIE MAS EN LA CASA INSPECTOR...
JAMAS ENCONTRARAN A MI AMADO ESPOSO. PORQUE ES UN ESPECTRO.
NO PODRA ATRAPAR A SACHA PORQUE EL ESTA MUERTO, JE, JE, JE.
KALIMAN, USTED TAMBIEN ESTA EN LA LISTA DE LOS ENEMIGOS MUY PRONTO MORIRA!
YA VEREMOS QUIEN GANA EN ESTE PELIGROSO JUEGO DE LA MUERTE

KALIMAN

MIENTRAS TANTO, LILI PREPARA LA NOTICIA PARA SU PERIODICO...

EL INSEPULTO ATACA POR SEGUNDA VEZ. PIERRE DANTES, UNO DE LOS DEL JURADO ES AHORCADO POR SACHA MOSTER...

YA NO HAY DUDA QUE EL ASESINO DE TUNEZ HA REVIVIDO PARA CUMPLIR SU VENGANZA...

ESTO ME VALDRA UN ASCENSO..

¡ESTO PARA PRIMERA PLANA PRONTO!...

SI SEÑORITA LILI...

LA NOTICIA VA A ALARMAR A TODA LA CIUDAD...

SI Y SERE LA PERIODISTA MAS FAMOSA..

AHORRE TIEMPO ENVIANDO SUS CARTAS POR VIA AEREA

AHORRE TIEMPO ENVIANDO SUS CARTAS POR VIA AEREA

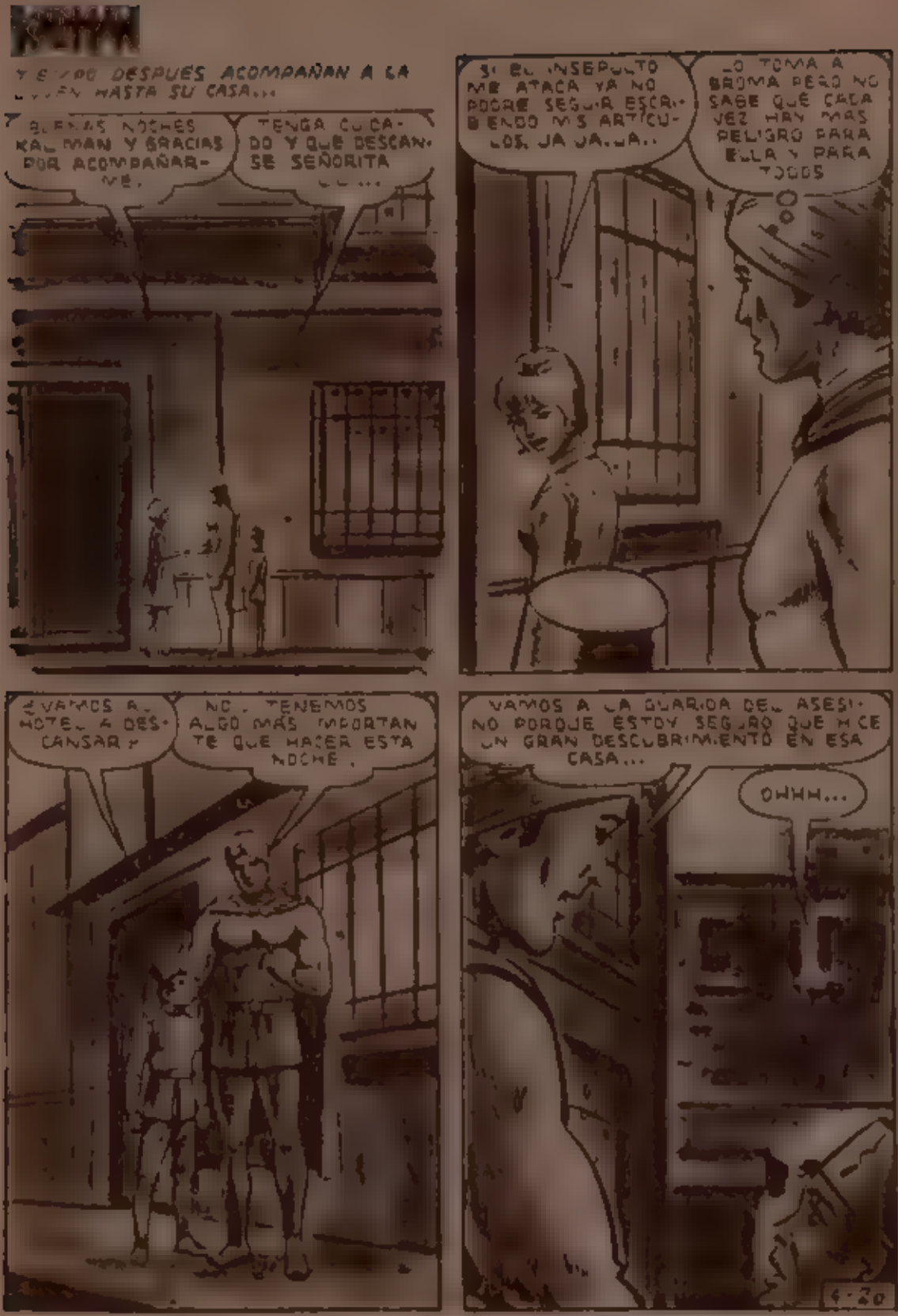

LOS MIERCOLES NO SE PIERDA RAYO DE PLATA

REGRESAN A LA GUARDIA DEL NISE ALTO

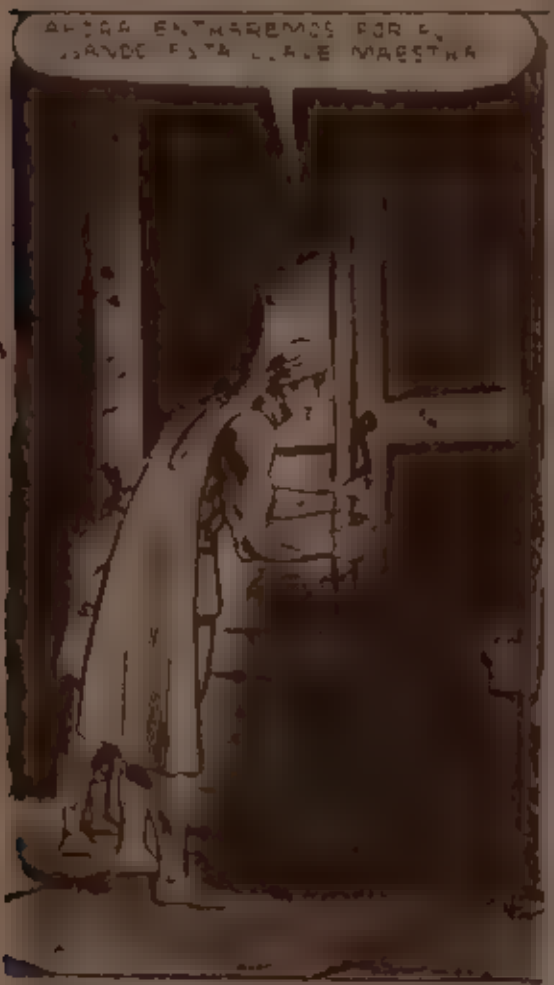

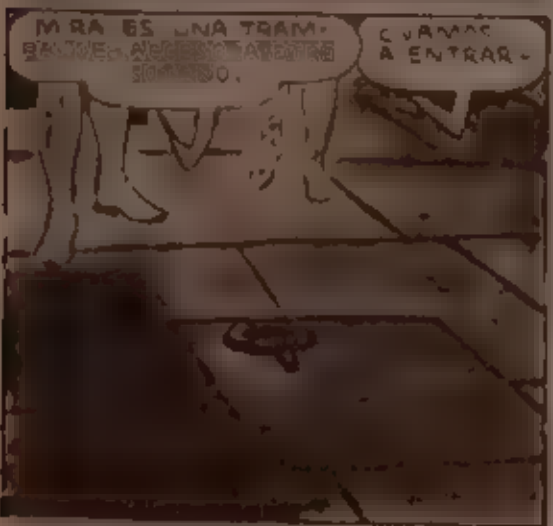

NO EXPONGA SU DINERO USE EL SERVICIO DE SEGUROS POSTALES

KALIMAN

IGNORAN QUE ALGUIEN LOS VIGILA .

AHORRE TIEMPO ENVIANDO SUS CARTAS POR VIA AEREA

NO SALDRÁN VIVOS DE AQUÍ. JE, JE, JE...
MIENTRAS KALIMAN Y SU PEQUEÑO AMIGO SE ADENTRAN EN AQUEL MISTERIOSO LUGAR...
MIRA...¿QUÉ ES ESO?...
UN ATAÚD...
OHH...
ALUMBRA MIENTRAS LO ABRO...
4-29

NO EXPONGA SU DINERO USE EL SERVICIO DE SEGUROS POSTALES

¡AHORA... CIERREN LA TRAMPA!
¿QUE FUE ESE RUIDO?
¡CERRARON LA TRAMPA!
TRAK!
¡NO PODRAN SALIR DE AHI JAMAS! JA, JA, JA...
NOS DEJARON ENCERRADOS...
VEREMOS SI PUEDO ABRIR LA PUERTA...
4-3

PUFFF...IMPOSIBLE... SEGURAMENTE COLOCARON UN MUEBLE PESADO SOBRE LA TRAMPA..
NOS DEJAMOS ATRAPAR FACILMENTE...
OYE... NOS DEJARON AQUÍ PARA QUE EL INSEPULTO NOS MATE...
CALMA SOLÍN...
¿QUE PASARÁ CUANDO EL INSEPULTO REVIVA Y NOS ATAQUE?
¡SERENIDAD, SERENIDAD Y PACIENCIA SOLÍN... MUCHA PACIENCIA!... COMPROBAREMOS SI EN REALIDAD SACHA MOSTER PUEDE REVIVIR...
¿PRESENCIARÁN COMO EL INSEPULTO REVIVE? ¿PODRÁN LUCHAR CONTRA AQUEL CADÁVER VIVIENTE? ¿PODRÁN ESCAPAR DE AQUELLA TRAMPA? ¿KALIMAN Y SOLÍN SERÁN LAS SIGUIENTES VÍCTIMAS DE SACHA MOSTER? -CONTINUARÁ-